

**ING. ALEXIS GETZEMANI LLAMAS CAMACHO**  
**OFICIAL MAYOR DEL H. AYUNTAMIENTO DE EL GRULLO.**  
**PRESENTE:**

EL GRULLO, JALISCO; A 12 AGOSTO DEL 2019.

Anteponiendo un cordial saludo me dirijo a usted, para notificarle que se requiere realizar una salida a comisión el próximo miércoles 14 de Agosto del año en curso, para acudir a la secretaria de SEDECO para participar en el curso:

Inducción para acceder a los apoyos del programa de Estandarización Competitiva de las MiPyMes de Jalisco.  
En un horario de 10:00 am.

Se llevara a cabo en la ciudad de Guadalajara, Jal. Dirección: López Cotilla #1505, Col. Americana  
Me acompañara el Auxiliar Miguel Ángel López Gómez.

**Se anexa la invitación y se le solicita vehículo y viáticos.**

Se extiende la presente para los fines legales a que haya lugar.



Autoriza

  
L.C.P. Gabriela Maldonado Medina.  
Funcionaria Encargada de la Hacienda Municipal.

Autoriza

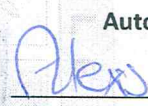
  
Ing. Alexis Getzamani Llamas Camacho  
Oficial Mayor del H. Ayuntamiento de El Grullo.



Sin más por el momento, aprovecho esta vía para reiterarme a sus órdenes.

**ATENTAMENTE**

**"2019, Año de la Igualdad de Género en Jalisco".**

  
M.C.C. HÉCTOR RODRIGO SIERRA GUTIÉRREZ.  
DIRECTOR DE PROMOCIÓN ECONÓMICA.

C.c.p. Archivo.

321 387 4444

 [www.elgrullo.gob.mx](http://www.elgrullo.gob.mx)

 Gobierno Municipal El Grullo

 Av. Obregón 58 C.P. 48740 - El Grullo, Jalisco



Desarrollo  
Económico

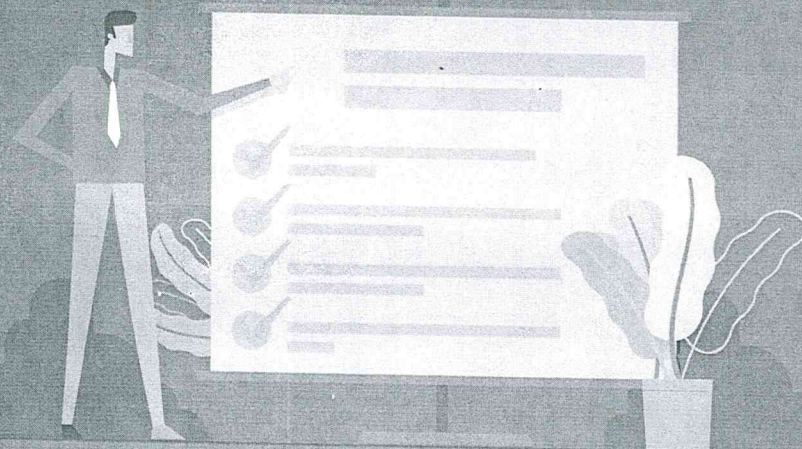

**Curso:**  
**Inducción para acceder a los  
apoyos del programa de  
Estandarización Competitiva  
de las MiPyMEs de Jalisco**

**Martes 13 de agosto a las 2:30 pm**

**Miércoles 14 de agosto a las 10:00 am**

Conoce el contenido de la invitación pública y el proceso para obtener un apoyo.

Confirma tu asistencia con **María Teresa Álvarez**  
Tel. 3678 -2000 ext. 55019  
[mariateresa.alvarez@jalisco.gob.mx](mailto:mariateresa.alvarez@jalisco.gob.mx)

Evento sin costo, cupo limitado.

**Edificio Sedeco**

López Cotilla #1505, Col. Americana

